



INSTITUTO DE
BIOMECÁNICA
DE VALENCIA



JORNADA DE ACTUALIZACIÓN
PROFESIONAL

EVALUACIÓN ERGONÓMICA DE PUESTOS DE TRABAJO

SISTEMAS Y APLICACIONES TECNOLÓGICAS

>>> INVITACIÓN & PROGRAMA



INSTITUTO DE
BIOMECÁNICA
DE VALENCIA

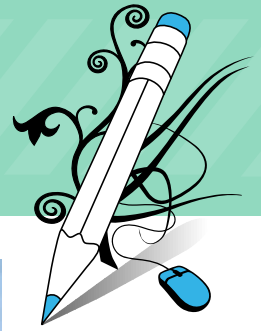

La Ergonomía y la Tecnología han ido ganando terreno dentro de las organizaciones, para hacerlas más ágiles, rápidas, seguras y eficientes.

Aprenda cómo la Ergonomía puede convertirse en una poderosa herramienta en la prevención de riesgos laborales; cómo la Tecnología permite que los análisis ergonómicos sean mucho más rápidos, efectivos y económicos.



Entérese de las últimas tendencias internacionales en Ergonomía, salud ocupacional y el manejo de riesgos psicosociales:

- MANIPULACIÓN DE CARGAS
- TAREAS REPETITIVAS
- POSTURAS FORZADAS
- TAREAS DE OFICINA
- MODELOS DE EVALUACIÓN (NIOSH, OCRA, OWAS, ISTAS)
- ERGONOMÍA COGNITIVA
- REUBICACIÓN DE LESIONADOS
- ADAPTACIÓN DE PUESTOS PARA PERSONAS CON DISCAPACIDAD
- VALORACIÓN FUNCIONAL

	1°	2°	3°	4°	5°	6°
Derecha	18.3	0.0	0.0	0.0	0.0	0.0
Izquierda	0.0	0.0	0.0	0.0	0.0	0.0

(Registro en kg. de la máxima fuerza realizada)



INSTITUTO DE
BIOMECÁNICA
DE VALENCIA

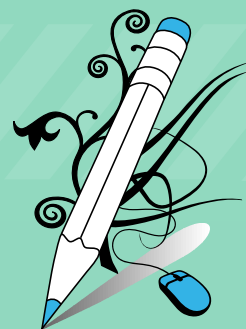

FLEXIÓN Y EXTENSIÓN CODO

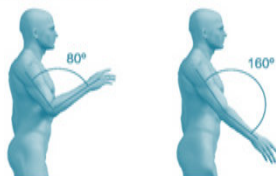

ABDUCCION HOMBRO



FLEXIÓN Y EXTENSIÓN HOMBRO

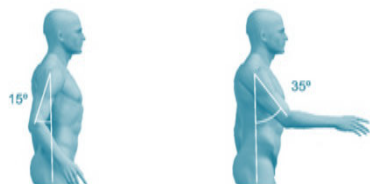

FLEXION Y EXTENSION PIERNA

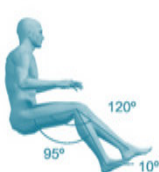

ABDUCCION Y EXTENSION CODO

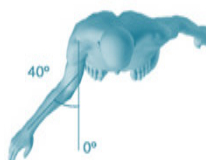

FLEXIÓN TRONCO

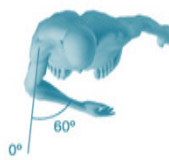

EXTENSION Y FLEXION FÉMUR



UN EVENTO ORGANIZADO POR:



INVITADO INTERNACIONAL:

FECHA Y HORA

Martes 19 ó Jueves 21 de Octubre

Inicio 8:30 PM - 5:30 PM

LUGAR

SEDE Global Group

Av. Tomas Marsano 1368 Miraflores

INCLUYE

Certificado de Asistencia, refrigerio

INVERSIÓN

\$200.00 p/participante

C.C. USD BCP Corriente 194-1677078-1-90

CONFIRME

gestioncomercial.glgsa@gmail.com

4464627, 2557739, RPM#573646

NEXTEL 142*1341

Msc. Igor Bello

Magíster en Prevención de Riesgos Laborales

Licenciado en Ciencias Gerenciales

Especialista en Gerencia de Salud Pública

Docente Universidad de Carabobo

Miembro Consejo Consultivo de Salud Laboral -
FEDECÁMARAS - VENEZUELA

Corredor de Programas Nacionales de Protección de la
Salud - VENEZUELA

Miembro Fundador de la Sociedad Venezolana de Salud
Ocupacional

Representante IBV para la Región Andina



INSTITUTO DE
BIOMECAÁNICA
DE VALENCIA



Por favor lea cuidadosamente esta planilla y totalice las tarifas por los conceptos en los cuales desea participar adjunte depósito bancario y devuelva a:



POR COURIER:
Ave. Tomas Marsano 1368
Miraflores, Lima 18, Perú

POR FAX:
+51 446 46 27

También puede digitalizarla y enviarla a:
glogalgroupsa@gmail.com

Marque las opciones de su elección

NOTA: El depósito, junto con esta planilla de inscripción deben ser enviados por fax al (...) para garantizar su cupo. Le sugerimos que llame a los (...) para comprobar que su fax fue recibido en correctamente y así confirmar su inscripción.

PLANILLA DE INSCRIPCIÓN

Datos del Participante

Nombres y Apellidos: _____
ID / Pasaporte: _____
Profesión / Especialidad: _____
Empresa o Institución: _____
Ciudad de Procedencia: _____
Estado: _____ País: _____
Teléfono fijo: () _____ Móvil: () _____
Correo Electrónico: _____

Datos para la facturación (sólo en caso de ser diferente de los datos del participante)

Razón Social: _____
R.U.C: _____
Dirección Fiscal: _____
Teléfono fijo: () _____ Fax: () _____
Correo Electrónico: _____
Deseo recibir la factura: Fax E-mail Courier Retirárá durante el evento

Tarifas de Inscripción (precios sin impuestos, expresadas en USD)

Tipo / Fecha	Antes del Evento	Durante el Evento
Tarifa General	200.00 <input type="checkbox"/>	250,00 <input type="checkbox"/>
Tarifa Estudiantes(**)	150,00 <input type="checkbox"/>	200,00 <input type="checkbox"/>

(*) Aplica para representantes de empresas invitadas por Global Group, y la validación de esta tarifa se encuentra sujeta a verificación.

(**) Todo estudiante deberá presentar la constancia vigente que lo acredite como tal para disfrutar de la tarifa especial. Cupos limitados.

Instrucciones de Pago

Deposite en efectivo, cheque o transferencia el montante total más el impuestos correspondiente a su participación a nombre de GLOBAL GROUP, S.A.

Banco	Tipo de Cuenta	Número de Cuenta
BCP	CORRIENTE	194-1677078-1-90